

平成23年11月29日

第5回中津川市議会（定例会）議案

## 平成23年第5回中津川市議会（定例会）議案目次

議第 92号	中津川市職員の給与に関する条例等の一部改正について	1
議第 93号	人権擁護委員候補者の推薦につき意見を求めることについて	25
議第 94号	市道路線の認定について	26
議第 95号	市道路線の変更について	28
議第 96号	損害賠償の額の決定について	31
議第 97号	指定管理者の指定について（中津川市北部体育館、中津川市坂本北運動広場）	32
議第 98号	指定管理者の指定について（苗木公園、中津川市トレーニングセンター）	33
議第 99号	指定管理者の指定について（中津川市民プール）	34
議第100号	指定管理者の指定について（中津川市湯舟沢スポーツ広場）	35
議第101号	指定管理者の指定について（中津川市障がい者就労支援事業所さかした、中津川市障がい者就労支援事業所かしも、中津川市障がい者就労支援事業所ふくおか）	36
議第102号	指定管理者の指定について（中津川市付知デイサービスセンター）	37
議第103号	指定管理者の指定について（中津川市中の島公園ふれあい施設）	38
議第104号	指定管理者の指定について（中津川市地域活性化センター）	39
議第105号	指定管理者の指定について（中津川市ふれあい牧場）	40
議第106号	指定管理者の指定について（中津川市有機センターひるかわ）	41

議第107号	指定管理者の指定について（椈の湖自然公園）	42
議第108号	指定管理者の指定について（椈の湖ふれあい村）	43
議第109号	指定管理者の指定について（福岡ローマン溪谷オートキャンプ場）	44
議第110号	指定管理者の指定について（中津川市坂下交流促進施設）	45
議第111号	指定管理者の指定について（中津川市川上地域特産品生産施設）	46
議第112号	指定管理者の指定について（中津川市加子母温泉スタンド）	47
議第113号	指定管理者の指定について（中津川市健康温泉館）	48
議第114号	指定管理者の指定について（中津川駅前市営駐車場、中津川駅前 広場市営駐車場）	49
議第115号	指定管理者の指定期間の変更について（中津川市サンライフ、中津 川市勤労青少年ホーム、中津川市民運動場）	50
議第116号	指定管理者の指定期間の変更について（中津川公園）	51
議第117号	指定管理者の指定期間の変更について（えびす公園、旭ヶ丘公園、 桃山公園、星ヶ見公園、一色公園、手賀野公園、秋葉公園、本町 公園）	52

議第92号

中津川市職員の給与に関する条例等の一部改正について  
中津川市職員の給与に関する条例等の一部を改正する条例を次のように制定するものとする。

平成23年11月29日提出

中津川市長 大山 耕 二

提 案 説 明

人事院勧告に基づき、この条例を定めようとする。

中津川市職員の給与に関する条例等の一部を改正する条例

(中津川市職員の給与に関する条例の一部改正)

第1条 中津川市職員の給与に関する条例(昭和32年中津川市条例第21号)の一部を次のように改正する。

別表第1を次のように改める。

別表第1 行政職給料表(第3条関係)

ア 行政職給料表(一)

職員の 区分	職務 の級	1級	2級	3級	4級	5級	6級	7級
	号給	給料 月額	給料 月額	給料 月額	給料 月額	給料 月額	給料 月額	給料 月額
再任用職 員以外の 職員		円	円	円	円	円	円	円
	1	135,600	185,800	222,900	261,900	289,200	320,600	366,200
	2	136,700	187,600	224,800	264,000	291,500	322,900	368,800
	3	137,900	189,400	226,700	266,000	293,800	325,200	371,400
	4	139,000	191,200	228,500	268,100	296,100	327,500	374,000
	5	140,100	192,800	230,200	270,200	298,200	329,800	376,300
	6	141,200	194,600	232,100	272,300	300,500	331,900	378,800
	7	142,300	196,400	234,000	274,400	302,800	334,100	381,300
	8	143,400	198,200	235,800	276,500	305,100	336,300	383,800
	9	144,500	200,000	237,500	278,600	307,300	338,600	386,400
	10	145,900	201,800	239,400	280,700	309,600	340,800	389,100
	11	147,200	203,600	241,200	282,800	311,900	343,000	391,800
	12	148,500	205,400	243,100	284,900	314,200	345,200	394,500
	13	149,800	207,000	244,900	287,000	316,400	347,200	397,100
	14	151,300	208,900	246,800	289,100	318,600	349,300	399,400
	15	152,800	210,800	248,600	291,200	320,800	351,400	401,700
16	154,400	212,700	250,400	293,300	323,000	353,500	404,100	

17	155,700	214,600	252,200	295,400	325,200	355,500	406,000
18	157,200	216,500	254,200	297,500	327,300	357,500	408,000
19	158,700	218,400	256,200	299,600	329,400	359,500	409,900
20	160,200	220,300	258,200	301,700	331,400	361,400	411,800
21	161,600	222,000	260,100	303,800	333,500	363,500	413,700
22	164,300	223,900	262,000	305,900	335,600	365,400	415,500
23	166,900	225,800	263,900	308,000	337,700	367,400	417,400
24	169,500	227,700	265,700	310,100	339,800	369,400	419,400
25	172,200	229,300	267,700	312,100	341,500	371,500	421,300
26	173,900	231,100	269,600	314,200	343,500	373,500	422,800
27	175,600	232,800	271,500	316,300	345,500	375,500	424,400
28	177,300	234,600	273,400	318,400	347,500	377,500	426,000
29	178,800	236,100	275,300	320,400	349,400	379,100	427,600
30	180,600	237,600	277,200	322,500	351,300	380,900	428,900
31	182,400	239,100	279,100	324,600	353,200	382,700	430,200
32	184,200	240,600	281,000	326,700	355,100	384,400	431,500
33	185,800	242,100	282,700	328,400	357,000	386,200	432,700
34	187,300	243,600	284,600	330,400	358,800	387,600	434,000
35	188,800	245,100	286,500	332,500	360,600	389,200	435,300
36	190,300	246,700	288,400	334,600	362,300	390,800	436,500
37	191,600	248,000	290,100	336,500	363,800	392,400	437,800
38	192,900	249,600	291,900	338,500	365,100	393,600	438,700
39	194,200	251,200	293,700	340,500	366,500	394,800	439,600
40	195,500	252,800	295,500	342,500	367,900	396,000	440,500
41	196,900	254,200	297,400	344,400	369,400	397,100	441,100
42	198,200	255,600	299,100	346,300	370,300	398,300	441,900
43	199,500	257,000	300,800	348,200	371,400	399,500	442,600
44	200,800	258,400	302,500	350,100	372,500	400,700	443,400
45	202,000	259,700	304,200	351,600	373,400	401,400	444,200
46	203,300	261,100	305,900	353,100	374,300	402,100	445,000

47	204,600	262,500	307,600	354,600	375,200	402,800	445,800
48	205,900	263,900	309,300	356,100	376,100	403,500	446,600
49	207,100	265,200	310,600	357,800	377,100	404,200	447,200
50	208,200	266,400	312,200	358,700	377,900	404,900	448,000
51	209,300	267,700	313,800	359,900	378,700	405,600	448,800
52	210,400	269,000	315,400	360,900	379,500	406,300	449,600
53	211,600	270,100	317,100	361,800	380,200	407,100	450,200
54	212,600	271,400	318,700	362,900	380,900	407,800	451,000
55	213,600	272,700	320,300	363,900	381,600	408,500	451,800
56	214,600	274,000	321,900	365,000	382,300	409,200	452,600
57	215,400	275,200	323,400	365,900	382,900	409,800	453,200
58	216,400	276,300	324,600	366,600	383,500	410,500	454,000
59	217,300	277,400	325,800	367,300	384,200	411,200	454,800
60	218,300	278,500	327,000	368,000	384,900	411,900	455,600
61	219,200	279,700	327,800	368,500	385,400	412,500	456,200
62	220,200	280,700	328,700	369,100	386,100	413,200	
63	221,200	281,700	329,500	369,800	386,800	413,900	
64	222,200	282,700	330,300	370,500	387,500	414,600	
65	223,000	283,500	331,200	370,900	388,000	414,900	
66	224,000	284,400	331,700	371,600	388,700	415,500	
67	225,000	285,300	332,500	372,300	389,400	416,200	
68	226,100	286,200	333,300	373,000	390,100	416,900	
69	226,900	287,200	334,100	373,500	390,500	417,400	
70	227,700	288,000	334,800	374,200	391,200	418,100	
71	228,500	288,800	335,500	374,900	391,900	418,800	
72	229,300	289,600	336,200	375,600	392,600	419,500	
73	230,100	290,400	336,700	376,100	392,900	420,000	
74	230,800	290,900	337,300	376,800	393,600	420,700	
75	231,500	291,400	337,900	377,500	394,300	421,400	
76	232,200	291,900	338,500	378,200	395,000	422,100	

77	233,000	292,000	338,800	378,600	395,400	422,600
78	233,800	292,400	339,300	379,200	396,100	
79	234,600	292,600	339,800	379,800	396,800	
80	235,400	293,000	340,300	380,400	397,500	
81	236,100	293,200	340,700	380,900	398,000	
82	236,800	293,500	341,200	381,500	398,700	
83	237,500	293,900	341,700	382,100	399,400	
84	238,200	294,200	342,200	382,700	400,100	
85	239,000	294,500	342,700	383,300	400,600	
86	239,700	294,800	343,200	383,900		
87	240,400	295,100	343,700	384,500		
88	241,100	295,500	344,200	385,100		
89	241,900	295,800	344,600	385,800		
90	242,400	296,200	345,100	386,400		
91	242,900	296,600	345,600	387,000		
92	243,400	297,000	346,100	387,600		
93	243,700	297,100	346,300	388,300		
94		297,500	346,800			
95		297,900	347,300			
96		298,300	347,800			
97		298,500	347,900			
98		298,900	348,400			
99		299,300	348,900			
100		299,700	349,400			
101		299,900	349,700			
102		300,300	350,100			
103		300,700	350,500			
104		301,100	350,900			
105		301,300	351,400			
106		301,600	351,800			

	107		302,000	352,200				
	108		302,400	352,600				
	109		302,600	353,100				
	110		303,000	353,500				
	111		303,400	353,900				
	112		303,700	354,200				
	113		303,800	354,700				
	114		304,200					
	115		304,600					
	116		305,000					
	117		305,200					
	118		305,500					
	119		305,800					
	120		306,100					
	121		306,500					
	122		306,800					
	123		307,100					
	124		307,400					
	125		307,800					
再任用 職員		185,800	213,400	257,600	277,800	293,200	319,100	361,600

備考 この給料表は、他の給料表の適用を受けないすべての職員に適用する。

イ 行政職給料表（二）

職員の区分	職務の級	1級	2級	3級	4級
	号 給	給料月額	給料月額	給料月額	給料月額
再任用職員		円	円	円	円
以外の職員	1	121,600	172,600	194,500	247,300
	2	122,500	174,100	195,900	248,700

3	123,500	175,600	197,300	250,100
4	124,400	177,100	198,700	251,500
5	125,400	178,500	200,100	252,700
6	126,400	180,000	201,600	254,000
7	127,400	181,500	203,100	255,300
8	128,400	183,000	204,600	256,600
9	129,200	184,500	206,100	257,700
10	130,200	185,700	207,700	259,000
11	131,200	187,000	209,300	260,300
12	132,300	188,300	210,900	261,600
13	133,100	189,700	212,300	262,700
14	134,100	190,800	214,000	263,900
15	135,100	192,000	215,700	265,100
16	136,100	193,200	217,400	266,200
17	137,200	194,400	218,900	267,400
18	138,400	195,600	220,100	268,600
19	139,600	196,700	221,300	269,800
20	140,800	197,800	222,500	271,000
21	141,900	198,800	223,800	272,000
22	143,100	200,000	225,400	273,100
23	144,300	201,200	227,000	274,200
24	145,500	202,400	228,600	275,300
25	146,700	203,600	230,300	276,400
26	148,200	204,900	231,800	277,500
27	149,700	206,200	233,300	278,600
28	151,200	207,500	234,800	279,700
29	152,600	208,800	236,200	280,800
30	154,100	210,100	237,600	281,900
31	155,600	211,400	239,000	283,000
32	157,100	212,700	240,400	284,100

33	158,600	213,600	241,700	285,000
34	160,400	215,000	243,100	286,100
35	162,200	216,300	244,500	287,200
36	164,000	217,700	245,900	288,300
37	165,800	218,800	247,200	289,000
38	167,500	220,100	248,600	289,900
39	169,200	221,400	250,000	290,800
40	170,900	222,700	251,400	291,800
41	172,500	223,800	252,600	292,700
42	173,900	225,000	253,900	293,700
43	175,300	226,200	255,200	294,700
44	176,700	227,400	256,500	295,700
45	178,200	228,600	257,600	296,500
46	179,600	229,800	258,800	297,400
47	181,000	231,000	260,000	298,300
48	182,400	232,200	261,200	299,200
49	183,700	233,400	262,500	299,900
50	184,900	234,600	263,700	300,700
51	186,100	235,800	264,900	301,500
52	187,300	237,000	266,000	302,300
53	188,400	238,200	267,100	302,900
54	189,500	239,200	268,300	303,700
55	190,600	240,200	269,500	304,400
56	191,700	241,200	270,700	305,100
57	192,800	242,300	271,700	305,800
58	193,900	243,300	272,800	306,600
59	195,000	244,300	273,900	307,400
60	196,100	245,300	275,000	308,200
61	197,200	246,300	276,100	308,800
62	198,100	247,200	277,200	309,500

63	199,000	248,100	278,300	310,200
64	199,900	249,000	279,400	310,900
65	200,600	250,000	280,300	311,400
66	201,400	250,800	281,100	312,000
67	202,200	251,600	281,900	312,600
68	203,000	252,400	282,800	313,200
69	203,600	253,200	283,700	313,800
70	204,200	253,800	284,500	314,300
71	204,700	254,400	285,300	314,800
72	205,300	255,000	286,100	315,300
73	205,900	255,300	287,000	315,600
74	206,600	255,700	287,800	316,100
75	207,300	256,200	288,600	316,600
76	208,100	256,700	289,400	317,100
77	208,500	257,300	290,000	317,300
78	209,200	257,800	290,600	317,700
79	209,900	258,300	291,100	318,100
80	210,600	258,800	291,500	318,500
81	211,300	259,200	292,000	319,000
82	212,000	259,500	292,500	319,400
83	212,700	259,800	293,000	319,800
84	213,400	260,100	293,500	320,200
85	214,100	260,300	293,900	320,500
86	214,800	260,700	294,500	320,900
87	215,500	261,000	295,100	321,300
88	216,200	261,300	295,700	321,700
89	216,800	261,500	296,000	322,000
90	217,400	261,700	296,500	322,400
91	218,000	262,100	297,000	322,800
92	218,600	262,300	297,500	323,200

93	219,100	262,600	297,900	323,400
94	219,600	263,000	298,400	323,800
95	220,100	263,400	298,900	324,200
96	220,600	263,800	299,400	324,600
97	221,200	264,000	299,700	324,900
98	221,700	264,300	300,200	325,300
99	222,200	264,500	300,700	325,700
100	222,700	264,800	301,200	326,100
101	223,300	265,100	301,600	326,400
102	223,900	265,300	302,000	
103	224,500	265,600	302,400	
104	225,100	265,900	302,800	
105	225,500	266,100	303,100	
106	226,000	266,400	303,500	
107	226,500	266,700	303,900	
108	227,000	267,000	304,300	
109	227,200	267,300	304,700	
110	227,600	267,600	305,100	
111	228,100	267,900	305,500	
112	228,600	268,200	305,900	
113	229,100	268,400	306,100	
114	229,600	268,700	306,500	
115	230,100	269,000	306,900	
116	230,600	269,300	307,300	
117	231,000	269,600	307,600	
118	231,400	269,900	308,000	
119	231,800	270,200	308,400	
120	232,200	270,500	308,800	
121	232,600	270,600	309,000	
122		270,900	309,400	

	123		271,200	309,800	
	124		271,500	310,200	
	125		271,600	310,400	
	126		271,900	310,800	
	127		272,200	311,200	
	128		272,500	311,600	
	129		272,600	311,800	
	130		272,900	312,200	
	131		273,200	312,600	
	132		273,500	313,000	
	133		273,600	313,200	
	134		273,900		
	135		274,200		
	136		274,500		
	137		274,600		
再任用職員		191,700	202,900	225,000	246,200

備考 この表は、技能労務職員で市の規則に定めるものに適用する。

別表第2イ及びウを次のように改める。

イ 医療職給料表（二）

職員の 区分	職務 の級	1級	2級	3級	4級	5級	6級	7級
	号給	給料 月額	給料 月額	給料 月額	給料 月額	給料 月額	給料 月額	給料 月額
再任用職 員以外の 職員		円	円	円	円	円	円	円
	1	140,300	178,200	213,600	241,900	279,700	328,700	375,200
	2	141,700	179,800	215,200	243,500	281,900	330,800	377,900
	3	143,100	181,400	216,800	245,100	284,100	333,000	380,600
	4	144,500	183,000	218,400	246,700	286,300	335,200	383,300

5	145,700	184,500	220,000	248,100	288,500	337,400	385,900
6	147,500	186,100	221,700	249,700	290,700	339,600	388,600
7	149,200	187,700	223,400	251,200	292,900	341,800	391,300
8	150,900	189,300	225,100	252,800	295,100	344,000	394,000
9	152,600	190,900	226,800	254,300	297,200	346,000	396,200
10	154,300	192,600	228,600	255,900	299,400	348,200	398,500
11	156,000	194,300	230,400	257,400	301,600	350,400	400,700
12	157,800	196,000	232,100	258,900	303,800	352,600	403,000
13	159,300	197,600	233,900	260,400	306,100	354,400	405,100
14	161,200	199,200	235,500	262,300	308,200	356,400	407,100
15	163,200	200,800	237,100	264,200	310,300	358,400	409,200
16	165,100	202,400	238,700	266,000	312,400	360,400	411,400
17	167,000	204,000	240,100	267,700	314,600	362,400	413,300
18	168,900	205,700	241,700	269,600	316,700	364,500	415,300
19	170,800	207,400	243,200	271,500	318,800	366,500	417,400
20	172,700	209,100	244,800	273,400	320,900	368,600	419,500
21	174,600	210,600	246,300	275,200	323,100	370,500	421,300
22	176,100	212,200	247,900	277,100	325,100	372,600	422,900
23	177,600	213,800	249,400	279,000	327,100	374,700	424,500
24	179,100	215,400	250,900	280,900	329,100	376,800	426,100
25	180,700	217,000	252,400	282,900	331,100	378,300	427,600
26	182,200	218,600	254,100	284,800	333,100	380,100	428,900
27	183,700	220,200	255,800	286,700	335,100	381,900	430,200
28	185,200	221,800	257,500	288,600	337,100	383,700	431,500
29	186,800	223,400	259,200	290,600	338,900	385,500	432,900
30	188,100	225,100	261,000	292,500	340,700	387,000	434,200
31	189,400	226,800	262,800	294,400	342,500	388,700	435,500
32	190,700	228,500	264,600	296,300	344,300	390,400	436,700
33	192,100	230,100	266,100	298,100	346,100	391,900	437,900
34	193,500	231,700	267,900	299,900	348,000	393,200	439,200

35	194,900	233,200	269,700	301,700	349,900	394,500	440,500
36	196,300	234,800	271,500	303,500	351,800	395,800	441,800
37	197,500	236,400	273,200	305,200	353,600	396,900	443,100
38	198,800	238,000	274,900	306,900	355,300	398,100	443,900
39	200,100	239,600	276,600	308,600	357,000	399,200	444,700
40	201,400	241,200	278,300	310,300	358,700	400,400	445,500
41	202,600	242,700	280,000	312,100	359,900	401,200	446,100
42	203,800	244,200	281,700	313,800	361,100	402,000	446,900
43	205,000	245,700	283,400	315,500	362,300	402,800	447,700
44	206,200	247,200	285,100	317,200	363,500	403,600	448,500
45	207,500	248,600	286,800	318,500	364,700	404,100	449,100
46	208,600	250,200	288,500	320,000	365,600	404,800	449,900
47	209,700	251,800	290,200	321,500	366,800	405,500	450,700
48	210,800	253,400	291,900	323,100	367,900	406,200	451,500
49	211,900	255,000	293,400	324,600	369,000	407,000	452,100
50	212,900	256,400	295,000	325,900	370,000	407,700	452,900
51	213,900	257,800	296,600	327,200	371,000	408,400	453,700
52	214,900	259,200	298,200	328,500	372,000	409,100	454,500
53	215,700	260,500	299,600	329,600	372,800	409,700	455,100
54	216,700	261,900	301,100	330,600	373,700	410,400	
55	217,600	263,300	302,600	331,700	374,600	411,100	
56	218,600	264,700	304,100	332,800	375,500	411,800	
57	219,500	265,800	305,500	333,300	376,100	412,400	
58	220,400	267,100	306,800	334,200	376,900	413,100	
59	221,300	268,400	308,100	335,000	377,700	413,800	
60	222,200	269,700	309,500	335,900	378,500	414,500	
61	223,200	270,800	310,800	336,700	379,000	414,800	
62	224,200	272,100	312,100	337,100	379,700	415,400	
63	225,200	273,400	313,400	337,800	380,400	416,100	
64	226,300	274,700	314,700	338,500	381,100	416,800	

65	227,000	275,900	316,100	339,100	381,700	417,300
66	227,900	277,000	316,900	339,800	382,400	
67	228,800	278,100	317,700	340,500	383,100	
68	229,700	279,200	318,500	341,200	383,800	
69	230,400	280,300	319,100	341,900	384,300	
70	231,100	281,400	319,800	342,500	384,900	
71	231,800	282,500	320,500	343,100	385,500	
72	232,500	283,600	321,100	343,700	386,100	
73	233,300	284,500	321,900	344,000	386,700	
74	234,100	285,200	322,200	344,600	387,300	
75	234,900	285,900	322,800	345,200	387,900	
76	235,700	286,700	323,400	345,800	388,500	
77	236,300	287,500	324,000	346,300	389,000	
78	236,900	288,100	324,500	346,800	389,600	
79	237,500	288,700	325,000	347,300	390,200	
80	238,100	289,300	325,500	347,800	390,800	
81	238,600	290,000	326,100	348,200	391,500	
82	239,000	290,500	326,600	348,600	392,100	
83	239,400	291,000	327,100	349,000	392,700	
84	239,800	291,500	327,600	349,400	393,300	
85	240,300	291,700	328,100	349,900	394,000	
86		291,900	328,500	350,300		
87		292,100	328,800	350,700		
88		292,300	329,200	351,100		
89		292,700	329,600	351,500		
90		292,900	330,000	351,900		
91		293,100	330,400	352,300		
92		293,300	330,800	352,600		
93		293,700	331,300	353,000		
94		293,900	331,600	353,400		

	95		294,100	332,000	353,800			
	96		294,400	332,400	354,100			
	97		294,800	332,600	354,600			
	98		295,100	333,000	355,000			
	99		295,400	333,400	355,400			
	100		295,700	333,800	355,800			
	101		296,000	334,000	356,300			
	102		296,300	334,400	356,700			
	103		296,600	334,800	357,100			
	104		296,900	335,000	357,500			
	105		297,200	335,100	358,000			
	106			335,500				
	107			335,900				
	108			336,300				
	109			336,500				
	110			336,900				
	111			337,300				
	112			337,700				
	113			337,900				
再任用 職員		186,800	213,500	245,700	259,300	285,500	327,000	370,000

備考 この給料表は、病院、診療所、家畜診療所等に勤務する薬剤師、獣医師、栄養士その他の医療業務に従事する職員で市の規則に定めるものに適用する。

ウ 医療職給料表（三）

職員の 区分	職務 の級	1級	2級	3級	4級	5級	6級
	号給	給料月額	給料月額	給料月額	給料月額	給料月額	給料月額
再任用職		円	円	円	円	円	円

員以外の 職員	1	153,300	180,500	229,300	254,700	285,600	332,100
	2	154,700	182,600	231,100	255,900	287,600	334,300
	3	156,200	184,700	232,900	257,200	289,600	336,500
	4	157,600	186,800	234,700	258,500	291,600	338,700
	5	159,000	188,900	236,300	259,600	293,400	340,900
	6	160,500	191,300	237,800	261,000	295,300	343,100
	7	162,000	193,600	239,300	262,300	297,200	345,300
	8	163,500	195,900	240,800	263,700	299,100	347,500
	9	164,800	198,300	242,200	265,100	301,100	349,300
	10	166,500	199,700	243,600	266,400	303,000	351,300
	11	168,100	201,100	245,000	268,000	304,900	353,300
	12	169,700	202,500	246,400	269,600	306,800	355,300
	13	171,200	203,900	247,700	271,200	308,600	357,500
	14	173,200	205,400	249,000	272,800	310,400	359,600
	15	175,200	206,900	250,300	274,400	312,200	361,700
	16	177,200	208,400	251,600	276,000	314,000	363,800
	17	179,400	209,800	252,600	277,600	315,900	365,900
	18	181,500	211,300	254,000	279,100	317,600	368,000
	19	183,600	212,800	255,300	280,600	319,300	370,100
	20	185,700	214,300	256,600	282,100	321,000	372,200
	21	187,800	215,700	257,800	283,700	322,700	374,000
	22	190,000	217,400	259,200	285,300	324,300	376,100
	23	192,200	219,100	260,600	286,900	325,900	378,200
	24	194,400	220,800	262,000	288,500	327,500	380,300
	25	196,500	222,300	263,500	289,900	329,200	382,300
	26	197,800	224,000	265,100	291,700	330,700	384,000
	27	199,100	225,700	266,600	293,500	332,300	385,900
	28	200,400	227,400	268,200	295,300	333,900	387,800
	29	201,600	229,200	269,800	296,900	335,400	389,700
	30	202,900	230,700	271,400	298,600	336,900	391,600

31	204,200	232,200	273,000	300,300	338,400	393,500
32	205,500	233,700	274,600	302,000	339,900	395,400
33	206,800	235,200	276,200	303,500	341,600	397,100
34	208,100	236,600	277,700	305,100	343,200	398,800
35	209,400	238,000	279,200	306,700	344,800	400,600
36	210,700	239,400	280,700	308,300	346,400	402,400
37	212,100	240,700	282,300	309,900	348,100	404,000
38	213,500	242,000	283,800	311,500	349,700	405,800
39	214,900	243,300	285,300	313,100	351,300	407,600
40	216,300	244,600	286,800	314,700	352,900	409,400
41	217,500	245,600	288,400	316,300	354,100	411,000
42	218,900	246,900	290,000	317,800	355,600	412,700
43	220,300	248,100	291,600	319,300	357,100	414,400
44	221,700	249,400	293,200	320,800	358,600	416,000
45	223,100	250,600	294,600	322,100	360,200	417,500
46	224,600	252,000	296,100	323,500	361,400	419,100
47	226,100	253,400	297,600	324,900	362,900	420,600
48	227,600	254,800	299,100	326,400	364,200	422,200
49	228,900	256,200	300,500	327,700	365,600	423,800
50	230,300	257,700	301,900	329,100	367,000	425,400
51	231,700	259,100	303,300	330,400	368,400	427,000
52	233,100	260,500	304,700	331,800	369,800	428,600
53	234,400	262,000	306,200	333,200	371,300	430,100
54	235,700	263,600	307,600	334,600	372,500	431,600
55	237,000	265,200	309,000	336,000	373,700	433,100
56	238,300	266,700	310,400	337,400	374,900	434,600
57	239,500	268,300	311,600	338,300	376,000	435,700
58	240,800	269,900	312,900	339,600	377,000	436,600
59	242,000	271,500	314,200	340,800	378,000	437,500
60	243,300	273,100	315,600	342,100	379,000	438,400

61	244,500	274,700	316,800	343,300	379,700	439,300
62	245,800	276,200	318,100	344,300	380,500	440,200
63	247,100	277,700	319,400	345,600	381,300	441,100
64	248,400	279,200	320,700	346,900	382,100	442,000
65	249,600	280,800	322,000	348,000	383,000	442,900
66	250,900	282,300	323,300	349,200	383,800	443,700
67	252,300	283,800	324,600	350,400	384,600	444,500
68	253,700	285,300	325,900	351,500	385,400	445,300
69	254,800	286,600	326,700	352,500	386,200	446,100
70	256,100	288,100	327,800	353,600	386,900	
71	257,400	289,600	328,900	354,700	387,600	
72	258,700	291,100	329,800	355,800	388,300	
73	260,100	292,400	331,100	356,700	389,000	
74	261,400	293,800	331,900	357,800	389,600	
75	262,700	295,200	333,100	358,900	390,200	
76	264,000	296,600	334,300	360,000	390,800	
77	265,100	298,100	335,400	360,800	391,200	
78	266,300	299,400	336,600	361,600	391,800	
79	267,600	300,700	337,800	362,400	392,400	
80	268,900	302,000	339,000	363,200	393,000	
81	270,000	302,900	340,100	363,900	393,500	
82	271,100	304,100	341,200	364,500	394,100	
83	272,200	305,300	342,300	365,100	394,700	
84	273,300	306,600	343,400	365,700	395,300	
85	274,200	307,700	344,300	366,400	395,800	
86	275,300	308,900	345,300	367,000	396,400	
87	276,400	310,100	346,300	367,600	397,000	
88	277,500	311,300	347,300	368,200	397,600	
89	278,600	312,600	348,400	368,600	398,000	
90	279,600	313,800	349,200	369,200	398,500	

91	280,600	315,000	350,000	369,800	399,100
92	281,600	316,200	350,800	370,400	399,700
93	282,600	317,100	351,600	370,700	400,200
94	283,600	317,800	352,300	371,200	
95	284,600	318,500	353,000	371,700	
96	285,600	319,100	353,700	372,200	
97	286,500	319,800	354,200	372,800	
98	287,300	320,200	354,700	373,300	
99	288,100	320,900	355,200	373,800	
100	289,000	321,600	355,700	374,300	
101	289,800	322,000	356,200	374,900	
102	290,600	322,600	356,700	375,400	
103	291,400	323,200	357,200	375,900	
104	292,200	323,800	357,700	376,300	
105	292,900	324,200	358,000	376,900	
106	293,400	324,700	358,500	377,400	
107	293,900	325,200	359,000	377,900	
108	294,400	325,700	359,500	378,400	
109	294,600	326,100	360,000	379,000	
110	295,000	326,500	360,500	379,500	
111	295,200	326,900	361,000	380,000	
112	295,600	327,300	361,500	380,500	
113	295,900	327,700	362,000	381,100	
114	296,200	328,100	362,500		
115	296,600	328,500	363,000		
116	296,900	328,800	363,400		
117	297,200	329,100	363,800		
118	297,500	329,500	364,300		
119	297,800	329,900	364,800		
120	298,200	330,300	365,300		

121	298,500	330,500	365,700
122	298,900	330,900	366,200
123	299,300	331,300	366,700
124	299,700	331,700	367,200
125	299,900	331,900	367,600
126	300,200	332,200	
127	300,600	332,600	
128	301,000	332,900	
129	301,200	333,000	
130	301,600	333,400	
131	302,000	333,800	
132	302,400	334,200	
133	302,600	334,500	
134	303,000	334,900	
135	303,400	335,300	
136	303,800	335,700	
137	304,000	336,000	
138	304,300	336,400	
139	304,700	336,800	
140	305,100	337,200	
141	305,300	337,500	
142	305,700	337,900	
143	306,100	338,300	
144	306,400	338,700	
145	306,500	339,000	
146	306,900	339,400	
147	307,300	339,800	
148	307,700	340,200	
149	307,900	340,500	
150	308,200	340,900	

	151	308,500	341,300				
	152	308,800	341,700				
	153	309,200	342,000				
	154	309,500					
	155	309,700					
	156	310,000					
	157	310,400					
	158	310,700					
	159	311,000					
	160	311,300					
	161	311,700					
	162	312,000					
	163	312,300					
	164	312,600					
	165	313,000					
	166	313,300					
	167	313,600					
	168	313,900					
	169	314,300					
再任用 職員		233,200	257,800	265,100	275,500	292,600	330,400

備考 この給料表は、病院、診療所等に勤務する保健師、助産師、看護師、准看護師その他の職員で市の規則に定めるものに適用する。

(中津川市職員の給与に関する条例の一部を改正する条例の一部改正)

第2条 中津川市職員の給与に関する条例の一部を改正する条例(平成18年中津川市条例第2号)の一部を次のように改正する。

附則第7項中「切替日」を「平成25年3月31日までの間に限り、切替日」に改め、「得た額」の次に「から当該差額に相当する額の半額(その額が1万円を超える場合にあっては、1万円)を減じた額」を加え、同項第1号中「100分の99.59」を「100分の99.1」に改め、同項第2号中「100分の99.83」を「100分

の99.34」に改める。

## 附 則

### (施行期日)

- 1 この条例は、平成23年12月1日（以下「施行日」という。）から施行する。ただし、第2条中中津川市職員の給与に関する条例の一部を改正する条例附則第7項各号列記以外の部分の改正規定及び附則第3項から第5項までの規定は、平成24年4月1日から施行する。

（平成23年12月に支給する期末手当に関する特例措置）

- 2 平成23年12月に支給する期末手当の額は、中津川市職員の給与に関する条例（以下「給与条例」という。）第20条第2項（同条第3項の規定により読み替えて適用する場合を含む。）、第4項及び第5項若しくは第23条第1項から第3項まで、第6項若しくは附則第25項の規定にかかわらず、これらの規定により算定される期末手当の額（以下この項において「基準額」という。）から次に掲げる額の合計額（以下この項において「調整額」という。）に相当する額を減じた額とする。この場合において、調整額が基準額以上となるときは、期末手当は、支給しない。

（1）平成23年4月1日（同月2日から同年12月1日までの間に職員（給与条例第22条の2に規定する職員を除く。以下この号において同じ。）以外の者又は職員であって適用される給料表並びにその職務の級及び号給がそれぞれ次の表の給料表欄、職務の級欄及び号給欄に掲げるものであるもの（中津川市職員の給与に関する条例の一部を改正する条例（平成18年中津川市条例第2号）附則第7項の規定の適用を受けない職員に限る。）若しくは医療職給料表（一）の適用を受ける職員からこれらの職員以外の職員（以下この項において「減額改定対象職員」という。）となった者（平成23年4月1日に減額改定対象職員であった者で任用の事情を考慮して市の規則で定めるものを除く。）にあつては、その減額改定対象職員となつた日（当該日が2以上あるときは、当該日のうち市の規則で定める日）において減額改定対象職員が受けるべき給料、管理職手当、初任給調整手当、扶養手当、住居手当及び単身赴任手当（給与条例第12条の5第2項に規定する市の規則で定める額を除く。）の月額合計額に100分の0.37を乗じて得た額に、同月から施行日の属する月の前月までの月数（同年4月1日から施行日の前日までの期間において、在職しなかった期間、給料を支給されなかった期間、減額改定対象職員以外の職員であった期間その

他の市の規則で定める期間がある職員にあつては、当該月数から当該期間を考慮して市の規則で定める月数を減じた月数) を乗じて得た額

給料表	職務の級	号給
行政職給料表(一)	1級	1号給から93号給まで
	2級	1号給から76号給まで
	3級	1号給から60号給まで
	4級	1号給から44号給まで
	5級	1号給から36号給まで
	6級	1号給から28号給まで
	7級	1号給から16号給まで
行政職給料表(二)	1級	1号給から121号給まで
	2級	1号給から84号給まで
	3級	1号給から76号給まで
	4級	1号給から48号給まで
医療職給料表(二)	1級	1号給から85号給まで
	2級	1号給から84号給まで
	3級	1号給から68号給まで
	4級	1号給から56号給まで
	5級	1号給から40号給まで
	6級	1号給から24号給まで
	7級	1号給から8号給まで
医療職給料表(三)	1級	1号給から108号給まで
	2級	1号給から92号給まで
	3級	1号給から68号給まで
	4級	1号給から56号給まで
	5級	1号給から40号給まで
	6級	1号給から20号給まで

(2) 平成23年6月1日において減額改定対象職員であった者（任用の事情を考慮して市の規則で定める者を除く。）に同月に支給された期末手当及び勤勉手当の合計額に100分の0.37を乗じて得た額

(平成24年4月1日における号給の調整)

- 3 平成24年4月1日において42歳に満たない職員のうち、当該職員の平成19年1月1日及び平成20年1月1日における給与条例第6条第1項の規定による昇給その他の号給の決定の状況（以下「調整考慮事項」という。）を考慮して調整の必要があるものとして市の規則で定める職員の平成24年4月1日における号給は、この項の規定の適用がないものとした場合に同日に受けることとなる号給の1号給上位の号給とする。

(平成25年4月1日における号給の調整)

- 4 平成25年4月1日において中津川市職員の給与に関する条例の一部を改正する条例（平成18年中津川市条例第2号）附則第7項から第9項までの規定による給料に関する状況を考慮して市の規則で定める年齢に満たない職員のうち、当該職員の調整考慮事項及び前項の規定による号給の調整の状況を考慮して調整の必要があるものとして市の規則で定める職員の平成25年4月1日における号給は、この項の規定の適用がないものとした場合に同日に受けることとなる号給の1号給上位の号給とする。

- 5 給与条例第5条第3項に規定する育児短時間勤務職員等及び任期付短時間勤務職員に対する前2項の規定の適用については、これらの規定中「とする」とあるのは、「とするものとし、その者の給料月額は、当該号給に応じた額に、給与条例第5条第3項に規定する算出率を乗じて得た額とする」とする。

(市の規則への委任)

- 6 附則第2項から前項までに定めるもののほか、この条例の施行に関し必要な事項は、市の規則で定める。

議第93号

人権擁護委員候補者の推薦につき意見を求めることについて

人権擁護委員法（昭和24年法律第139号）第6条第3項の規定により、次の者を人権擁護委員候補者に推薦したいので、議会の意見を求める。

平成23年11月29日提出

中津川市長 大山 耕二

住 所	氏 名
中津川市坂下	吉村 敏彦

議第94号

市道路線の認定について

道路法（昭和27年法律第180号）第8条第2項の規定により、次の道路を市道路線に認定したいので、議会の議決を求める。

平成23年11月29日提出

中津川市長 大山 耕二

路線番号	路線名	起 点
		終 点
13131	蛭川131号線	中津川市蛭川字坊之前2301番1地先
		中津川市蛭川字矢柱3447番5地先

# 位置図 縮尺 1/10,000 (資料)

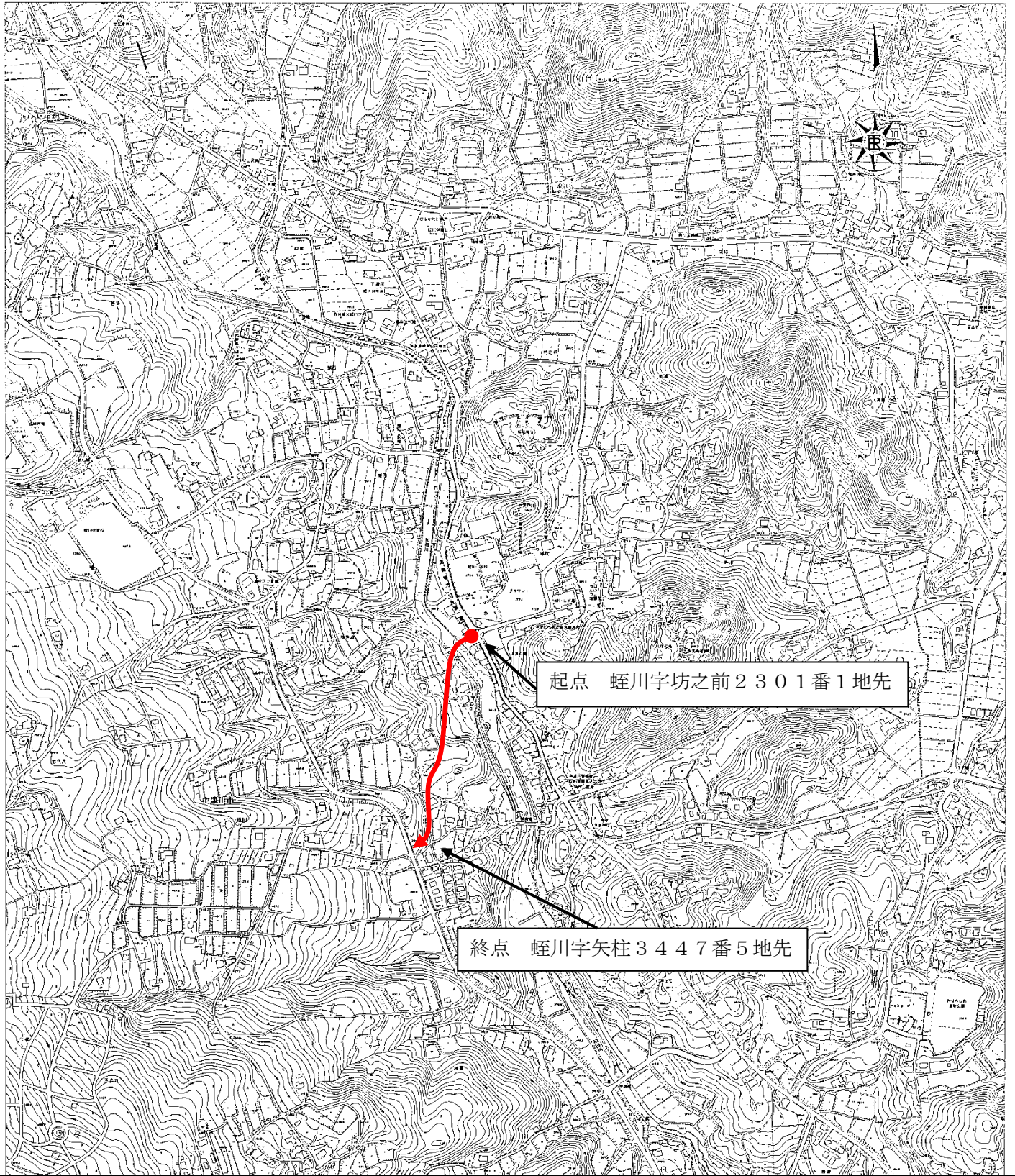

路線番号	路線名	道路延長 (m)	道路幅員 (m)	凡 例
13131	蛭川131号線	446.00m	5.00m~ 5.00m	

議第95号

市道路線の変更について

道路法（昭和27年法律第180号）第10条第3項の規定により、次の市道路線を変更したいので、議会の議決を求める。

平成23年11月29日提出

中津川市長 大山耕二

路線番号	路線名	前後 の別	起	点
			終	点
1485	中津485号線	前	中津川市中津川字小淀川351番69地先	
			中津川市中津川字大西670番7地先	
		後	中津川市中津川字小淀川351番69地先	
			中津川市北野町670番71地先	
13058	蛭川58号線	前	中津川市蛭川字坊之前2299番7地先	
			中津川市蛭川字旗巻淵2138番1地先	
		後	中津川市蛭川字旗巻淵2153番11地先	
			中津川市蛭川字旗巻淵2138番1地先	

# 位置図

縮尺 1/10,000

(資料)

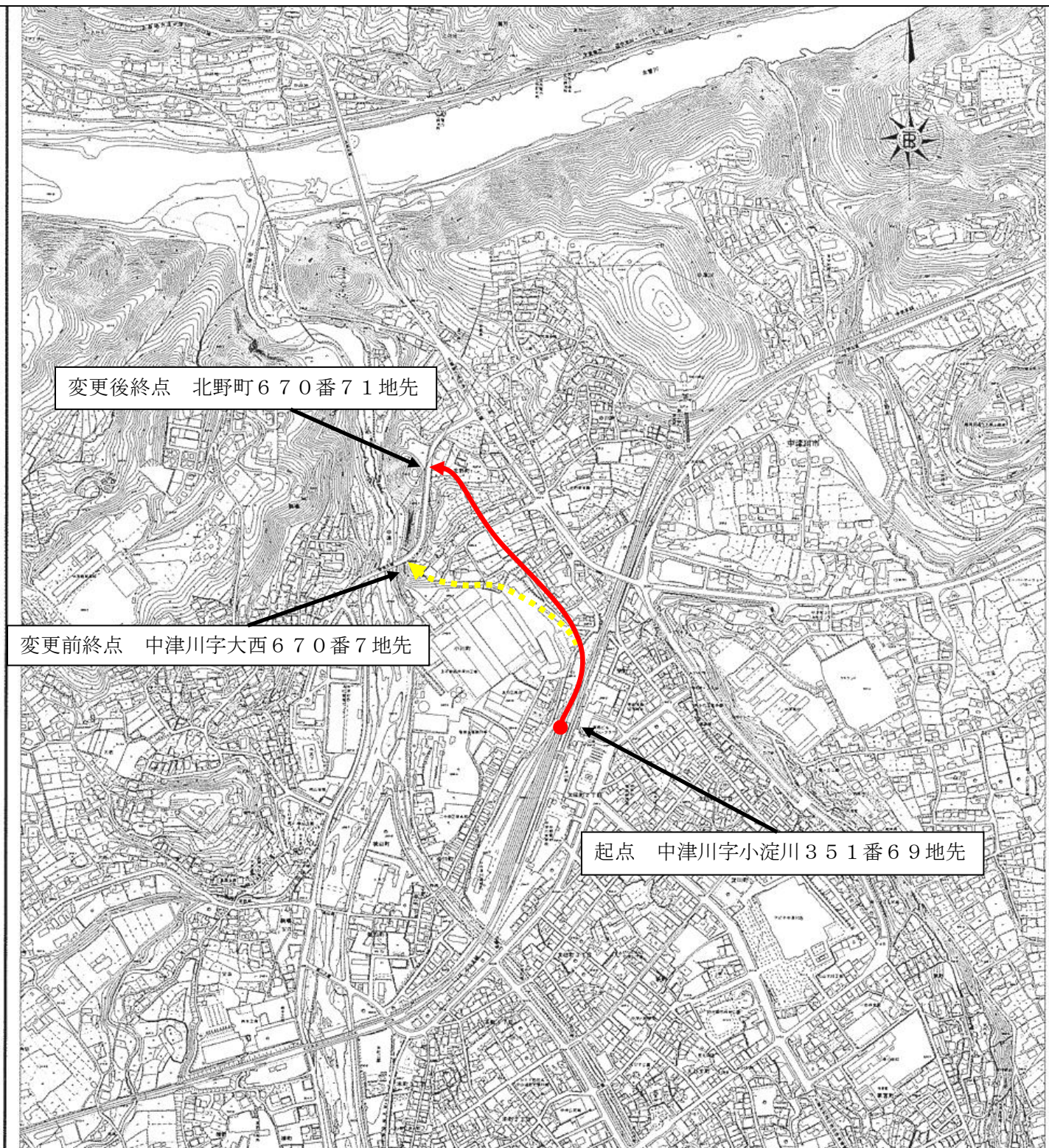

路線番号	路線名	道路延長	道路幅員	凡 例	
1 4 8 5	中津 4 8 5 号線	5 5 8 . 5 6 m	1 . 5 0 m ~ 1 0 . 5 0 m	変更前	
				変更後	

# 位置図 縮尺 1/10,000 (資料)



路線番号	路線名	道路延長 (m)		道路幅員 (m)	凡 例
13058	蛭川58号線	変更前	459.40m	1.90m~ 3.25m	
		変更後	383.40m	1.90m~ 3.25m	

議第96号

損害賠償の額の決定について

総合病院中津川市民病院における医療事故に係る次の損害賠償の額の決定について、議会の議決を求める。

平成23年11月29日提出

中津川市長 大山 耕二

- 1 損害賠償の額 33,391,884円
- 2 損害賠償の相手方 恵那市在住 男性

議第97号

指定管理者の指定について

地方自治法（昭和22年法律第67号）第244条の2第6項の規定により、次のとおり指定管理者を指定したいので、議会の議決を求める。

平成23年11月29日提出

中津川市長 大山耕二

管理を行わせる施設の 名称及び位置	中津川市北部体育館 中津川市千旦林1573番地の45
	中津川市坂本北運動広場 中津川市千旦林字北原地内
指定管理者	中津川市千旦林1313番地の7 中津川市北部体育館グラウンド管理委員会
指定期間	平成24年4月1日から平成27年3月31日まで

議第98号

指定管理者の指定について

地方自治法（昭和22年法律第67号）第244条の2第6項の規定により、次のとおり指定管理者を指定したいので、議会の議決を求める。

平成23年11月29日提出

中津川市長 大山 耕 二

管理を行わせる施設の 名称及び位置	苗木公園 中津川市苗木字並松及び字井ノ口地内
	中津川市トレーニングセンター 中津川市苗木4610番地の24
指定管理者	中津川市駒場町1番3号 三菱電機ライフサービス株式会社中津川支店
指定期間	平成24年4月1日から平成27年3月31日まで

議第99号

指定管理者の指定について

地方自治法（昭和22年法律第67号）第244条の2第6項の規定により、次のとおり指定管理者を指定したいので、議会の議決を求める。

平成23年11月29日提出

中津川市長 大山 耕二

管理を行わせる施設の 名称及び位置	中津川市民プール 中津川市駒場1658番地の23
指定管理者	多治見市平和町四丁目48番地の1 株式会社 コパン
指定期間	平成24年4月1日から平成27年3月31日まで

議第100号

指定管理者の指定について

地方自治法（昭和22年法律第67号）第244条の2第6項の規定により、次のとおり指定管理者を指定したいので、議会の議決を求める。

平成23年11月29日提出

中津川市長 大山 耕 二

管理を行わせる施設の 名称及び位置	中津川市湯舟沢スポーツ広場 中津川市神坂字細野坂地内
指定管理者	中津川市神坂294番地の2 中津川市神坂老人クラブゲートボール委員会
指定期間	平成24年4月1日から平成27年3月31日まで

議第101号

指定管理者の指定について

地方自治法（昭和22年法律第67号）第244条の2第6項の規定により、次のとおり指定管理者を指定したいので、議会の議決を求める。

平成23年11月29日提出

中津川市長 大山 耕 二

管理を行わせる施設の 名称及び位置	中津川市障がい者就労支援事業所 さかした 中津川市坂下1523番地1
	中津川市障がい者就労支援事業所 かしも 中津川市加子母3822番地276
	中津川市障がい者就労支援事業所 ふくおか 中津川市福岡714番地2
指定管理者	中津川市かやの木町2番5号 社会福祉法人 中津川市社会福祉協議会
指定期間	平成24年4月1日から平成27年3月31日まで

議第102号

指定管理者の指定について

地方自治法（昭和22年法律第67号）第244条の2第6項の規定により、次のとおり指定管理者を指定したいので、議会の議決を求める。

平成23年11月29日提出

中津川市長 大山 耕 二

管理を行わせる施設の 名称及び位置	中津川市付知デイサービスセンター 中津川市付知町5881番地32
指定管理者	中津川市かやの木町2番5号 社会福祉法人 中津川市社会福祉協議会
指定期間	平成24年4月1日から平成27年3月31日まで

議第103号

指定管理者の指定について

地方自治法（昭和22年法律第67号）第244条の2第6項の規定により、次のとおり指定管理者を指定したいので、議会の議決を求める。

平成23年11月29日提出

中津川市長 大山 耕 二

管理を行わせる施設の 名称及び位置	中津川市中の島公園ふれあい施設 中津川市阿木字木實地内
指定管理者	中津川市阿木2897番地の1 株式会社 阿木レイクサイド
指定期間	平成24年4月1日から平成27年3月31日まで

議第104号

指定管理者の指定について

地方自治法（昭和22年法律第67号）第244条の2第6項の規定により、次のとおり指定管理者を指定したいので、議会の議決を求める。

平成23年11月29日提出

中津川市長 大山 耕 二

管理を行わせる施設の 名称及び位置	中津川市地域活性化センター 中津川市神坂347番地の6
指定管理者	中津川市神坂347番地の6 湯舟の館運営組合
指定期間	平成24年4月1日から平成27年3月31日まで

議第105号

指定管理者の指定について

地方自治法（昭和22年法律第67号）第244条の2第6項の規定により、次のとおり指定管理者を指定したいので、議会の議決を求める。

平成23年11月29日提出

中津川市長 大山 耕 二

管理を行わせる施設の 名称及び位置	中津川市ふれあい牧場 中津川市落合字横挽地内
指定管理者	中津川市落合1356番地の70 株式会社 クオリティ・ファーム中津川
指定期間	平成24年4月1日から平成27年3月31日まで

議第106号

指定管理者の指定について

地方自治法（昭和22年法律第67号）第244条の2第6項の規定により、次のとおり指定管理者を指定したいので、議会の議決を求める。

平成23年11月29日提出

中津川市長 大山 耕 二

管理を行わせる施設の 名称及び位置	中津川市有機センターひるかわ 中津川市蛭川1835番地2
指定管理者	中津川市蛭川1835番地2 農事組合法人 蛭川村有機堆肥生産組合
指定期間	平成24年4月1日から平成27年3月31日まで

議第107号

指定管理者の指定について

地方自治法（昭和22年法律第67号）第244条の2第6項の規定により、次のとおり指定管理者を指定したいので、議会の議決を求める。

平成23年11月29日提出

中津川市長 大山 耕 二

管理を行わせる施設の 名称及び位置	椈の湖自然公園 中津川市坂下2138番地11
指定管理者	中津川市上野589番地17 財団法人 椈の湖ふれあい村
指定期間	平成24年4月1日から平成27年3月31日まで

議第108号

指定管理者の指定について

地方自治法（昭和22年法律第67号）第244条の2第6項の規定により、次のとおり指定管理者を指定したいので、議会の議決を求める。

平成23年11月29日提出

中津川市長 大山 耕 二

管理を行わせる施設の名称及び位置	椈の湖ふれあい村 中津川市上野（椈の湖周辺、松山地区32ヘクタール）
指定管理者	中津川市上野589番地17 財団法人 椈の湖ふれあい村
指定期間	平成24年4月1日から平成27年3月31日まで

議第109号

指定管理者の指定について

地方自治法（昭和22年法律第67号）第244条の2第6項の規定により、次のとおり指定管理者を指定したいので、議会の議決を求める。

平成23年11月29日提出

中津川市長 大山 耕 二

管理を行わせる施設の 名称及び位置	福岡ローマン溪谷オートキャンプ場 中津川市福岡1017番地1
指定管理者	中津川市福岡1017番地1 福岡ローマン溪谷オートキャンプ場組合
指定期間	平成24年4月1日から平成27年3月31日まで

議第110号

指定管理者の指定について

地方自治法（昭和22年法律第67号）第244条の2第6項の規定により、次のとおり指定管理者を指定したいので、議会の議決を求める。

平成23年11月29日提出

中津川市長 大山 耕二

管理を行わせる施設の名称及び位置	中津川市坂下交流促進施設 中津川市坂下450番地2
指定管理者	中津川市坂下450番地2 株式会社 きりら坂下
指定期間	平成24年4月1日から平成27年3月31日まで

議第111号

指定管理者の指定について

地方自治法（昭和22年法律第67号）第244条の2第6項の規定により、次のとおり指定管理者を指定したいので、議会の議決を求める。

平成23年11月29日提出

中津川市長 大山 耕 二

管理を行わせる施設の名称及び位置	中津川市川上地域特産品生産施設 中津川市川上1849番地3
指定管理者	中津川市川上1849番地3 かわうえ手づくり組合
指定期間	平成24年4月1日から平成27年3月31日まで

議第112号

指定管理者の指定について

地方自治法（昭和22年法律第67号）第244条の2第6項の規定により、次のとおり指定管理者を指定したいので、議会の議決を求める。

平成23年11月29日提出

中津川市長 大山 耕 二

管理を行わせる施設の名称及び位置	中津川市加子母温泉スタンド 中津川市加子母767番地
指定管理者	中津川市加子母103番地 夢を拓く会
指定期間	平成24年4月1日から平成27年3月31日まで

議第113号

指定管理者の指定について

地方自治法（昭和22年法律第67号）第244条の2第6項の規定により、次のとおり指定管理者を指定したいので、議会の議決を求める。

平成23年11月29日提出

中津川市長 大山 耕二

管理を行わせる施設の名称及び位置	中津川市健康温泉館 中津川市神坂字味噌野280番地
指定管理者	中津川市神坂280番地 株式会社 クアリゾート湯舟沢
指定期間	平成24年4月1日から平成27年3月31日まで

議第114号

指定管理者の指定について

地方自治法（昭和22年法律第67号）第244条の2第6項の規定により、次のとおり指定管理者を指定したいので、議会の議決を求める。

平成23年11月29日提出

中津川市長 大山 耕 二

管理を行わせる施設の 名称及び位置	中津川駅前市営駐車場 中津川市太田町2丁目3番19号
	中津川駅前広場市営駐車場 中津川市中津川字小淀川351番70
指定管理者	中津川市手賀野263番地の11 恵北ビル管理株式会社
指定期間	平成24年4月1日から平成27年3月31日まで

議第115号

指定管理者の指定期間の変更について

指定管理者の指定期間を次のように変更するものとする。

平成23年11月29日提出

中津川市長 大山 耕二

指定管理者の指定について（平成21年議第57号議決）中「平成21年4月1日から平成24年3月31日まで」を「平成21年4月1日から平成25年3月31日まで」に変更する。

（変更後）

管理を行わせる施設の 名称及び位置	中津川市サンライフ 中津川市手賀野172番地の1
	中津川市勤労青少年ホーム 中津川市手賀野173番地の1
	中津川市民運動場 中津川市手賀野169番地の1
指定管理者	中津川市かやの木町2番1号 財団法人 なかつがわふれあい公社
指定期間	平成21年4月1日から平成25年3月31日まで

議第116号

指定管理者の指定期間の変更について  
指定管理者の指定期間を次のように変更するものとする。

平成23年11月29日提出

中津川市長 大山 耕 二

指定管理者の指定について（平成21年議第61号議決）中「平成21年4月1日から平成24年3月31日まで」を「平成21年4月1日から平成25年3月31日まで」に変更する。

（変更後）

管理を行わせる施設の 名称及び位置	中津川公園 中津川市茄子川字中垣外地内
指定管理者	中津川市かやの木町2番1号 財団法人 なかつがわふれあい公社
指定期間	平成21年4月1日から平成25年3月31日まで

議第117号

指定管理者の指定期間の変更について

指定管理者の指定期間を次のように変更するものとする。

平成23年11月29日提出

中津川市長 大山 耕二

指定管理者の指定について（平成21年議第80号議決）中「平成21年4月1日から平成24年3月31日まで」を「平成21年4月1日から平成25年3月31日まで」に変更する。

（変更後）

管理を行わせる施設の 名称及び位置	えびす公園 中津川市えびす町地内
	旭ヶ丘公園 中津川市中津川字上金往還上地内
	桃山公園 中津川市駒場字大岩地内
	星ヶ見公園 中津川市駒場字西山地内
	一色公園 中津川市中津川字一色地内
	手賀野公園 中津川市手賀野字小向井地内
	秋葉公園 中津川市中津川字恵下地内
	本町公園 中津川市中津川字下川原地内
指定管理者	中津川市かやの木町2番1号 財団法人 なかつがわふれあい公社
指定期間	平成21年4月1日から平成25年3月31日まで