（参考図面）地域住宅支援
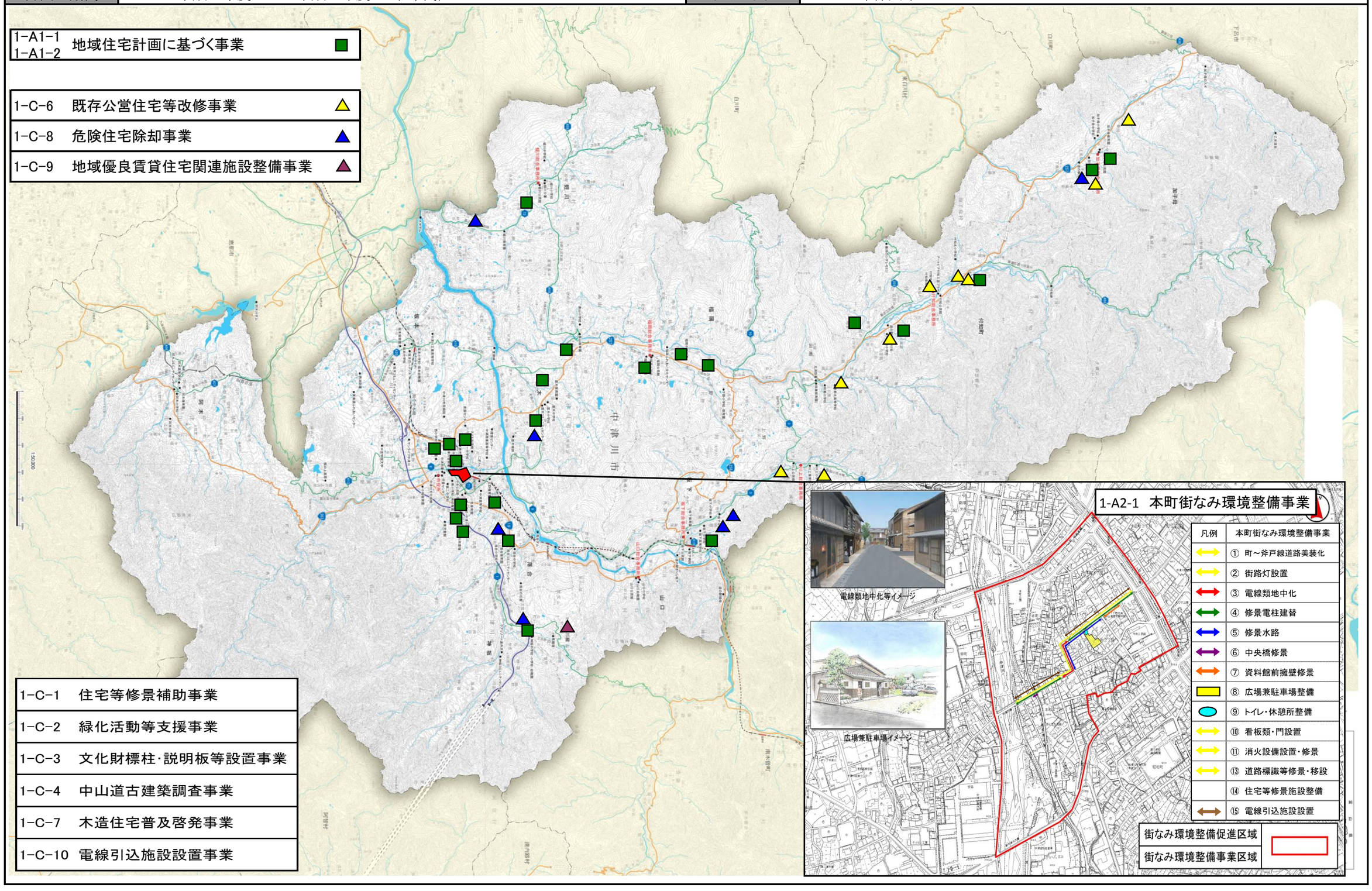
計画の名称	1　歴史的街なみ環境整備と安心・安全な住環境の実現		
計画の期間	平成22年度　～　平成26年度　（5年間）	交付対象	中津川市